

INFORMATIVO SINAPRO-MG - COVID-19 - Nº 8

Belo Horizonte, 07 de abril de 2020

Informativo resumindo ações Sinapro-MG e a situação da pandemia do novo Coronavírus (COVID-19) no estado, com o objetivo de comunicar a situação e disseminar as ações de prevenção.

AÇÕES SINAPRO-MG



CARTILHA RESUMO DE MPS DOS SALÁRIOS E MEDIDAS CONTÁBEIS E TRIBUTÁRIAS

A Medida Provisória 936, de 01 de abril de 2020, instituiu o Programa Emergencial de Manutenção do Emprego e da Renda e dispõe sobre medidas trabalhistas complementares.

Importante ressaltar que a nova medida se soma às proposições já introduzidas pela MP 927/2020, que proporcionaram alternativas trabalhistas para enfrentar a grave crise econômica instalada em razão da pandemia da Covid-19.

No sentido de esclarecer as Agências de Propaganda, o SINAPRO-MG apresenta um resumo da MP 936/2020, com os principais pontos de destaque na execução de ações referenciais ao nosso mercado.

sinapromg.com.br/covid-19/cartilha-mps.pdf



CARTILHA DE ORIENTAÇÕES DR. WANDERLEY DAMASCENO

Segue para consulta e referência de todos os associados documento desenvolvido pela diretoria com a assessoria jurídica do Dr. Wanderley Damasceno com o objetivo de orientar os associados do Sinapro-MG neste momento da pandemia do "Coronavírus".

É importante ressaltar que o conteúdo deste documento só contém as disposições legais até a data de hoje não contemplando nenhuma eventual nova regra anunciada pelo governo a partir da data do dia 30 de março. Toda nova disposição legal será oportunamente objeto de uma atualização.

Vamos em frente e certos de que unidos somos mais fortes.

sinapromg.com.br/covid-19/cartilha-orientacoes.pdf

NÚMEROS COVID-19 EM MINAS



Até o momento são 49.652* casos suspeitos para COVID-19, 559 casos confirmados. Cem (100) óbitos estão em investigação** e onze (11) óbitos foram confirmados***.

COMPARATIVO DIÁRIO

MINAS GERAIS

	NOTIFICAÇÕES	CASOS SUSPEITOS	CASOS CONFIRMADOS	CASOS DESCARTADOS	ÓBITOS
30/03	30.397	29.724	261	411	1
31/03	34.912	34.224	275	411	2
01/04*	34.799	34.018	314	464	3
02/04	39.998	34.018	370	464	4
03/04	42.318	41.339	397	576	6
06/04	48.847	47.715	524	576	8
07/04	50.824	49.652	559	578	11

BELO HORIZONTE

	NOTIFICAÇÕES	CASOS SUSPEITOS	CASOS CONFIRMADOS	CASOS DESCARTADOS	ÓBITOS
30/03	9.822	9.502	163	156	1
31/03	9.823	9.502	163	156	2
01/04*	9.580	9.413	188	167	2
02/04	14.528	14.131	210	184	3
03/04	15.226	14.807	222	194	3
06/04	17.494	17.028	264	197	4
07/04	17.494	17.028	270	194	5

CIDADES COM CASOS CONFIRMADOS

Alfenas:	1	Frutal:	1	Piumhi:	1
Araguari:	2	Governador Valadares:	3	Poços de Caldas:	2
Arcos:	2	Guimarânia:	1	Pouso Alegre:	7
Barbacena:	1	Ipatinga:	2	Ribeirão das Neves:	2
Belo Horizonte:	270	Itabira:	1	Sabará:	5
Betim:	6	Itapeva:	1	Santa Luzia:	1
Boa Esperança:	2	Janaúba:	2	Santana do Paraíso:	1
Bom Despacho:	1	Jeceaba:	1	Santo Antônio do Monte:	2
Botelhos:	1	Juiz de Fora:	42	São João Del Rei:	3
Cambuí:	1	Lagoa da Prata:	11	Sarzedo:	1
Campo Belo:	1	Lavras:	3	Senador Amaral:	1
Campos Altos:	1	Machado:	1	Serra do Salitre:	1
Capitólio:	1	Manhuaçu:	1	Sete Lagoas:	3
Carmo da Cachoeira:	1	Mariana:	2	Timóteo:	4
Carmo do Cajuru:	1	Matozinhos:	1	Toledo:	1
Centralina:	1	Muriáe:	4	Ubá:	1
Contagem:	13	Nanuque:	2	Uberaba:	11
Coronel Fabriciano:	2	Nova Lima:	37	Uberlândia:	33
Divinésia:	1	Paracatu:	1	Unaí:	1
Divinópolis:	15	Paraisópolis:	1	Varginha:	4
Esmeraldas:	1	Patos de Minas:	4	Outro estado/país:	10
Extrema:	1	Patrocínio:	5		

Conforme a Secretaria de Estado de Saúde de Minas Gerais, até o momento são 49.652* casos suspeitos para COVID-19, 559 casos confirmados. Cem óbitos (100) óbitos estão em investigação** e onze (11) óbitos foram confirmados***.

* Dados parciais, sujeitos a alterações. Atualizado em 07/04/2020. Fonte: COES MINAS/COVID-19/SESMG.

** Óbitos em investigação-óbitos suspeitos de COVID-19, que aguardam a realização de exames laboratoriais e levantamento de informações clínicas e epidemiológicas. Até o momento foram notificados 214 óbitos suspeitos, sendo 103 descartados para COVID-19.

Considerando que o Ministério da Saúde classificou todo o país como transmissão comunitária, além da necessidade de qualificar as informações sobre a circulação do Coronavírus em Minas Gerais, a partir de 23/03/2020 o Boletim Informativo Diário COVID-19 publicará o detalhamento apenas dos casos confirmados.

Ressaltamos que a distribuição dos casos suspeitos por município, bem como casos descartados e notificados, serão atualizadas diariamente, através do site www.saude.mg.gov.br/coronavirus - "Distribuição dos casos de COVID-19 em Minas Gerais".

A partir de 27/03/2020 os casos suspeitos de COVID-19 passaram a ser notificações no E-SUS VE, novo sistema disponibilizado pelo Ministério da Saúde. Considerando o processo de transição e a instabilidade do novo sistema, ainda não é possível extrair um relatório completo, que detalhe o número de casos por município. Assim que possível, as informações serão atualizadas.

Fontes: Gráfico - COES MINAS/COVID-19/SESMG. Atualizado em 07 de Abril de 2020, 11:18
 Secretaria de Estado de Saúde de Minas Gerais - <https://www.saude.mg.gov.br/> • <http://plataforma.saude.gov.br/novocoronavirus/>
 Por Jornalismo SES-MG

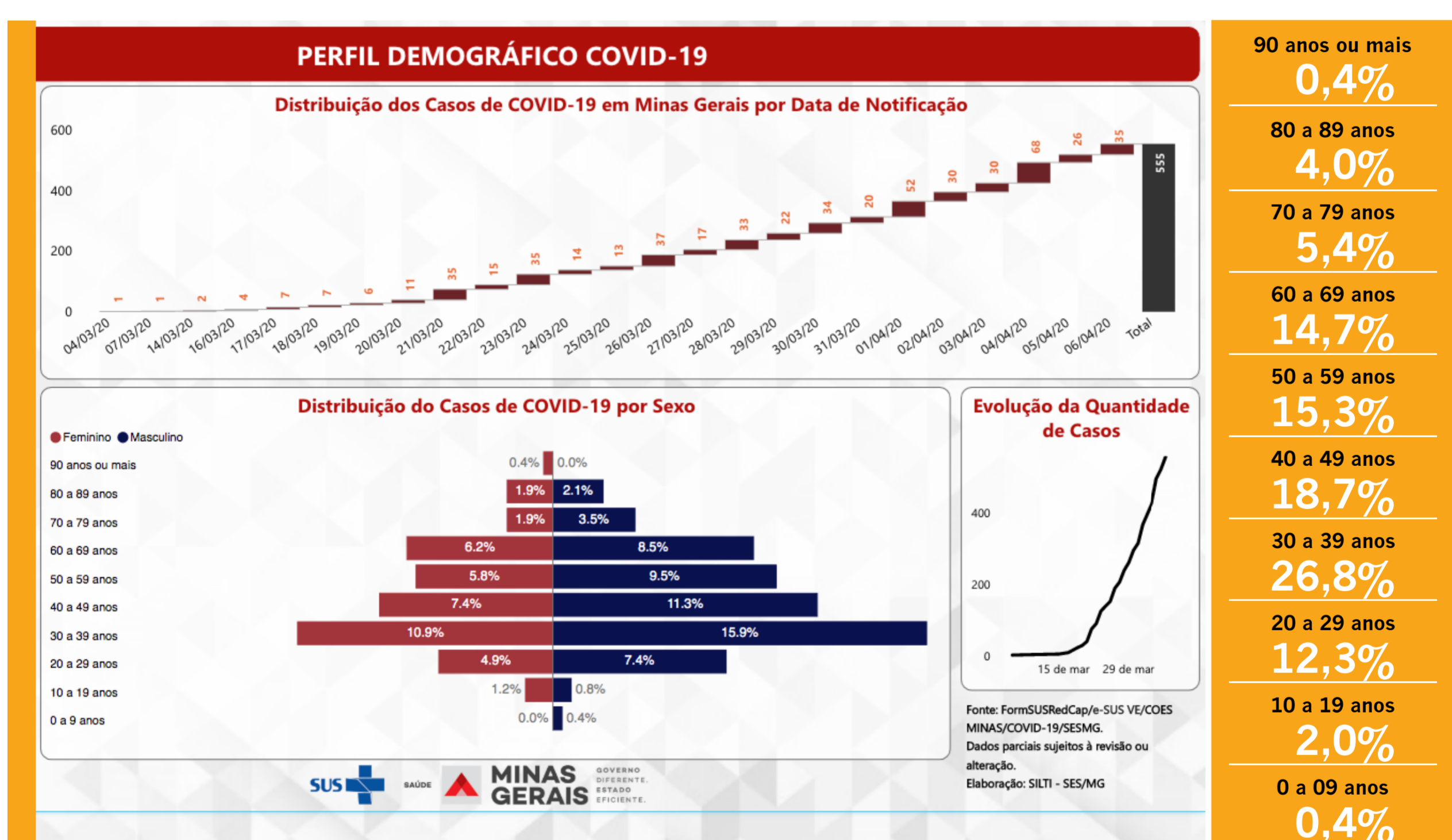

CONTINUE SEGUINDO AS ORIENTAÇÕES DA OMS E MINISTÉRIO DA SAÚDE



Fonte: Ministério da Saúde - <https://coronavirus.saude.gov.br/>

OS SINTOMAS MAIS CONHECIDOS ATÉ O MOMENTO SÃO:

- FEBRE
- TOSSE
- AUMENTO DE SECREÇÃO
- DOR DE GARGANTA
- CORIZA
- CONGESTÃO NASAL
- DIFICULDADE PARA RESPIRAR

CASO TENHA SINTOMAS:
 Acessar o site coronavirus.saude.gov.br ou ligar para 136
 Whatsapp Ministério Saúde responde: +55 61 9938-0031

Casos suspeitos leves podem permanecer em isolamento domiciliar, com repouso e uso de medicamentos analgésicos e antitérmicos para alívio dos sintomas, além de bastante hidratação. Em caso de piora no quadro, no entanto, com aumento e persistência da febre, e/ou dificuldade para respirar, recomenda-se buscar a unidade básica de saúde mais próxima. Apensos casos graves necessitam encaminhamento para hospital com leitos de isolamento. Casos leves poderão ser acompanhados pela Atenção Primária e instituídas medidas de precaução domiciliar.

Fonte: Secretaria de Estado de Saúde de Minas Gerais - www.saude.mg.gov.br/coronavirus